Bike Point 1 — Scala 1:50

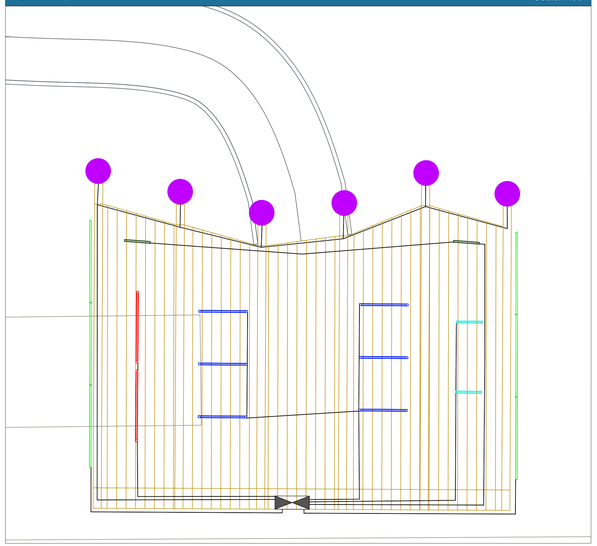

Posizionamento Lampade Bike Point 1 — Scala 1:50

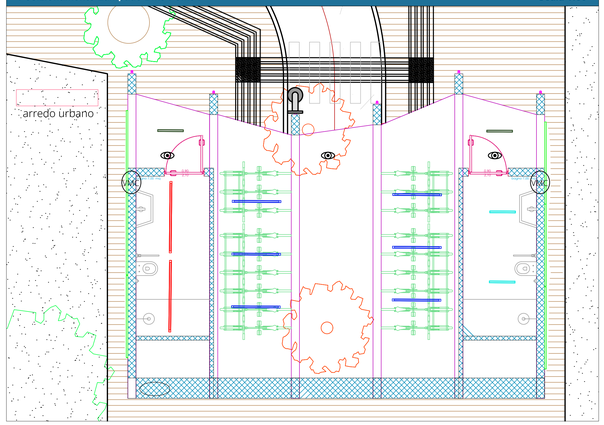

Valori Illuminazione

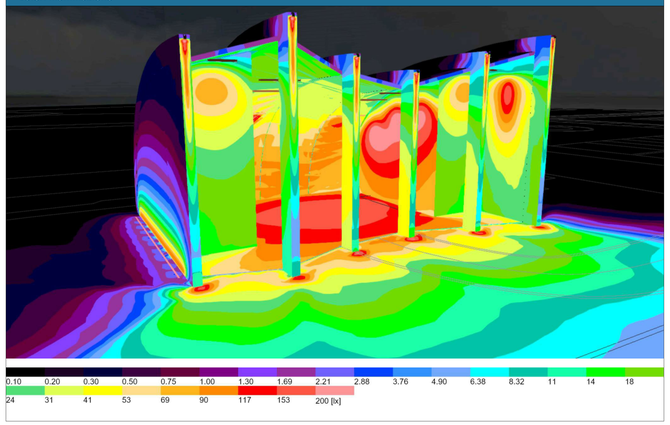

Profilo lineare da esterno ed immersione 42W — Scala 1:5

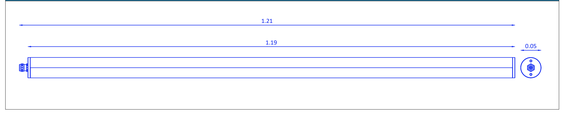

Profilo lineare da esterno 34W — Scala 1:10

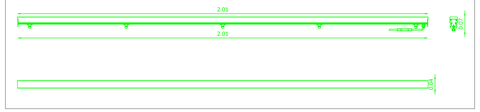

Profilo lineare da esterno ed immersione 63W — Scala 1:5

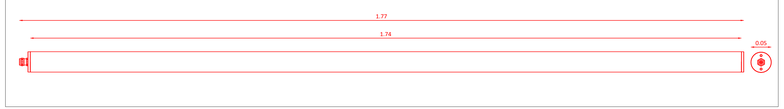

Vista in Sezione — Scala 1:50

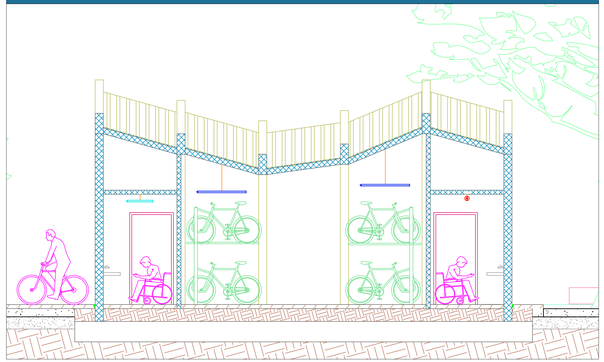

Vista Frontale — Scala 1:50

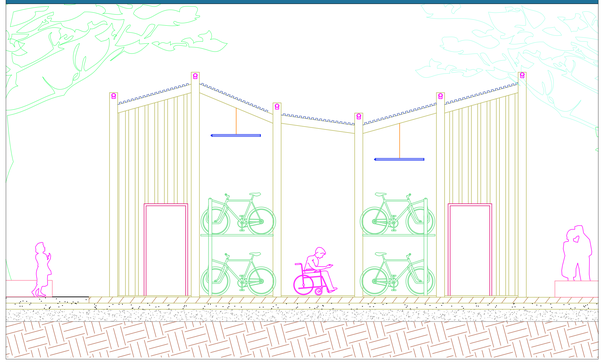

Proiettore da esterno 3.5W — Scala 1:2

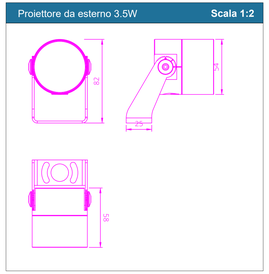

Profilo lineare da esterno ed immersione 21W — Scala 1:5

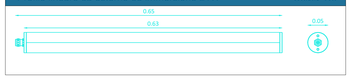

Profilo lineare da esterno ed immersione 21W 24Vdc — Scala 1:5

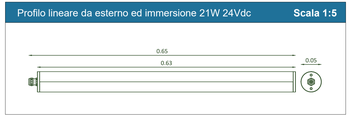

KEYPLAN

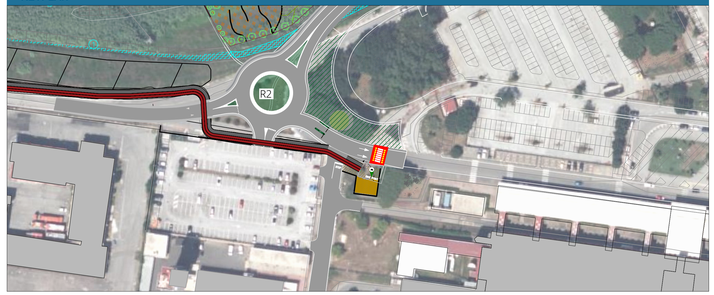

LEGENDA

- Linea elettrica Illuminazione Bike Point
- Quadro Elettrico
- Profilo lineare da esterno ed immersione 3000K 6726lm 63W 230Vac
- Profilo lineare da esterno ed immersione 3000K 4484lm 42W 230Vac
- Profilo lineare da esterno ed immersione 3000K 2242lm 21W 230Vac
- Profilo lineare da esterno 3000K 544lm 34W 24Vdc
- Profilo lineare da esterno ed immersione 38"X94" 3000K 2174lm 21W 24Vdc
- Proiettore da esterno 5" 3000K 174lm 3.5W 24Vdc
- Rilevatore Presenza Accensione Luci
- Telecamera Controllo Accessi a 360°
- Recuperatore Puntuale
- Scaldaqua Elettrico
- Colonnina ricarica E-Bike

Riepilogo

Colonnina ricarica E-Bike	1
Linea elettrica Impianto illuminazione Bike Point	79 m
Quadro Elettrico	1
Profilo lineare da esterno ed immersione 3000K 63W 230Vac	2
Profilo lineare da esterno ed immersione 3000K 42W 230Vac	6
Profilo lineare da esterno ed immersione 3000K 21W 230Vac	2
Profilo lineare da esterno 3000K 34W 24Vdc	6
Profilo lineare da esterno ed immersione 38"X94" 3000K 21W 24Vdc	2
Proiettore da esterno 5" 3000K 3.5W 24Vdc	6
Rilevatore Presenza Accensione Luci	3
Telecamera Controllo Accessi a 360°	1
Recuperatore Puntuale	2
Scaldaqua Elettrico	1

NOTA

Come previsto nella Relazione di Ottemperanza (codice elaborato PE_EG_00_REL_02) non sono presenti vincoli e prescrizioni per gli impianti di illuminazione

Finanziato dall'Unione europea NextGenerationEU

Società Aeroportuale Calabrese
Crotone, Lamezia Terme, Reggio Calabria

S.A.C. - Amministratore Manager: Marco TRANCHINI
Pro2 Ibrida Progettazione - Ing. Stefania RAMONDO
Pro2 Ibrida Progettazione - Ing. Filippo MALAFARINA
Pro2 Ibrida Technical - arch.Jacopo BIANCHI
DDP Ing. Stefano MASTROIANNI
RSPP SPUN - D.Y.D.LEGNO SRL (Cristian RIZZI)

RIQUALIFICA AMBIENTALE DELLA FASCIA NORD DELL'AEROPORTO CON REALIZZAZIONE DI PISTA CICLABILE PER LA VALORIZZAZIONE ECOSOSTENIBILE DELLA FASCIA COSTIERA (POLO DELLA VELA) E DEL LAGO LA VOTA

CIG: A0159668F5 CUP: H81D2200009002

Ambito di intervento: Trasporti e mobilità sostenibili - Fondi CIS scheda L05

PROGETTO ESECUTIVO

IMPIANTI ELETTRICI E FOTOVOLTAICI - Planimetria, prospetti e particolari impianti Bike Point Aeroporto

PROGETTISTI:

Mandataria: HYpro

Mandanti: CORRONE + PARTNERS architecture & engineering — **Ph.D. Arch. Cesare CORRONE**

SGMadeo — **Archeol. Simone Giosuè MADEO**

TEAM DI LAVORO

Responsabile progettazione opere infrastrutturali V.ED: **Ing. Michele SIGINNI**

Responsabile progettazione opere strutturali D.04 - Resp.ITACA: **Ing. Maurizio CARUSO**

Responsabile progettazione opere impiantistiche IB.04: **Ing. Raffaele CARDILLO**

Responsabile progettazione interventi naturalistici e paesaggistici F.07: **Arch. Cesare CORRONE**

Responsabile progettazione edile C.19 e C.20: **Arch. Cesare CORRONE**

Archeologo: **Archeol. Simone Giosuè MADEO**

Geologo: **Geol. Giuseppe CERCHIARO**

Direttore operativo Geologo: **Geol. Giovanni DE FAZIO**

Coordinatore per la sicurezza in fase di Progettazione: **Ing. Roberto NUCCI**

Progettista e responsabile integrazione e prestazioni specialistiche: **Ing. Daniele NUCCI**

ORDINE INGEGNERI COSENZA — Ingegnere DANIELE NUCCI — Sezione A — Settore Civile Ambientale

COMMITTENTE

S.A.C.AL. S.p.A
Società Aeroportuale Calabrese
Via Sacajello - 88046 Lamezia terme(CZ) ITALIA
Tel. +39 0968-417412

PM Progettazione: Ing. Stefania RAMONDO

PM Manutenzione: Ing. Filippo MALAFARINA

RESPONSABILE UNICO DEL PROCEDIMENTO
Ing. Matteo MASTROIANNI

Approvazione ENAC

Approvazione ENTI

CODICE ELABORATO: PE_ IE _00 _TAV_ 03 _ B — SCALA: VARIE

REV.	DATA	DESCRIZIONE	REDATTO	VERIFICATO	APPROVATO
00	GIUGNO 2025	PRIMA EMISSIONE	R. Ciardullo	R. Ciardullo	D. Nucci
01	LUGLIO 2025	SECONDA EMISSIONE	R. Ciardullo	R. Ciardullo	D. Nucci